

**TRIBUNAL DE JUSTIÇA DO ESTADO DE
SERGIPE**

**CENTRO DE INTELIGÊNCIA DA JUSTIÇA
ESTADUAL DE SERGIPE - CIJESE**

Aracaju/SE, 22 de agosto de 2022

NOTA TÉCNICA Nº 03/2022

**IDENTIFICAÇÃO DOS GRANDES LITIGANTES
DA PROVA DE CONCEITO – TÉCNICA DE EXTRAÇÃO DE
DADOS ESTRUTURADOS - BI**

Des. Luiz Antônio Araújo Mendonça

Presidente do CIJESE

Membros do CIJESE

Desa. Elvira Maria de Almeida Silva

Desa. Iolanda Santos Guimarães

Dra. Maria da Conceição da Silva Santos

Dra. Dauquíria de Melo Ferreira

Antônio Márcio Macêdo Fontes de Oliveira

Anselmo de Almeida Gomes

Alinne Oliveira Moraes

Denise Martins Moura Silva

Igor Eduardo Matos Melo de Carvalho

Riveraldo Carmelo Júnior

**TRIBUNAL DE JUSTIÇA DO ESTADO DE
SERGIPE**

**CENTRO DE INTELIGÊNCIA DA JUSTIÇA
ESTADUAL DE SERGIPE - CIJESE**

1. Introdução

Visando a análise estratégica no enfrentamento do grande aumento de demandas processuais no Tribunal de Justiça de Sergipe, anualmente é realizado o monitoramento para identificar os grandes litigantes no âmbito estadual.

Para melhoria deste monitoramento e facilitar na tomada de decisões para acompanhar e minimizar tais demandas, o tribunal vem desenvolvendo e adquirindo novas ferramentas tecnológicas e desenvolvendo estratégias com o uso da tecnologia.

Em reunião realizada em 22 de maio de 2022, de forma virtual pelo CIJESE, foi apresentado o teste de conceito com o uso da ferramenta do power BI, para o monitoramento em todo o estado dos grandes litigantes, bem como abrindo possibilidades para o uso em demais questões, como as demandas predatórias, entre outras.

Desta forma, a presente nota técnica, traz as explicações e informações obtidas no teste de conceito realizado para monitorar os grandes litigantes no poder judiciário estadual.

TRIBUNAL DE JUSTIÇA DO ESTADO DE SERGIPE

CENTRO DE INTELIGÊNCIA DA JUSTIÇA ESTADUAL DE SERGIPE - CIJESE

2. DA PROVA DE CONCEITO NO SISTEMA DO POWER BI PARA MONITORAMENTO E TOMADA DE DECISÕES

A prova de conceito consiste em realizar um estudo dentro de um determinado caso para aferir a viabilidade da ferramenta do Power BI. No presente caso, utilizou-se como caso de estudo os grandes demandantes no Tribunal de Justiça de Sergipe.

A princípio, foi desenvolvido os *dashboards* pelos servidores do TJSE, a fim de adequar a ferramenta ao sistema do Tribunal e com isso coletar as informações.

Em primeira análise, foi constatado que os maiores litigantes no âmbito da justiça estadual foram as fazendas públicas, seguido dos bancos e do INSS.

No referido teste também foi identificado que o maior número de processos tramita no âmbito dos juzizados especiais, inclusive sendo demonstrado com mapa geográfico, facilitando a identificação das regiões em que há o maior número de demandas, conforme avista-se nas imagens abaixo:

TRIBUNAL DE JUSTIÇA DO ESTADO DE SERGIPE

CENTRO DE INTELIGÊNCIA DA JUSTIÇA ESTADUAL DE SERGIPE - CIJES

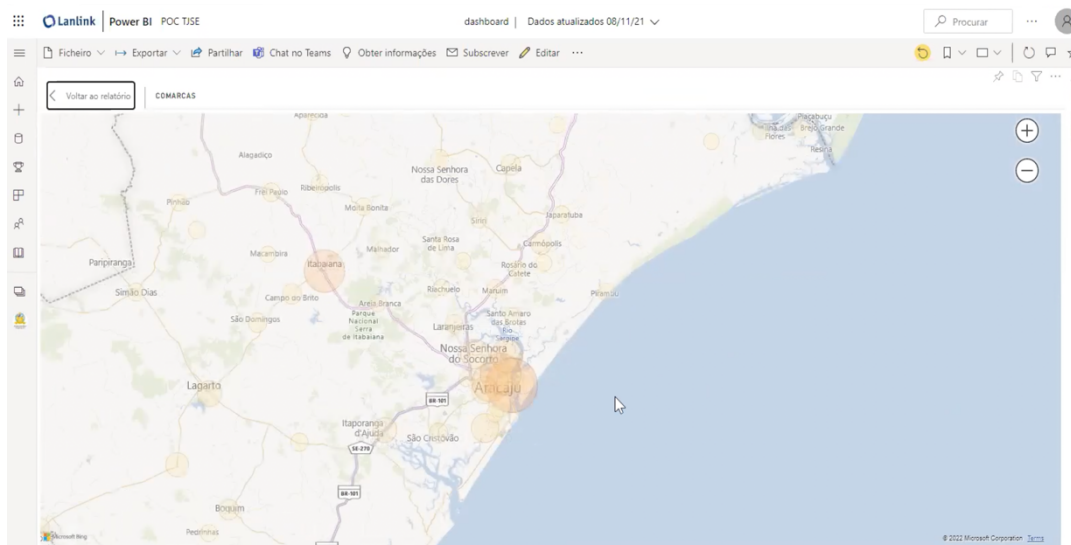
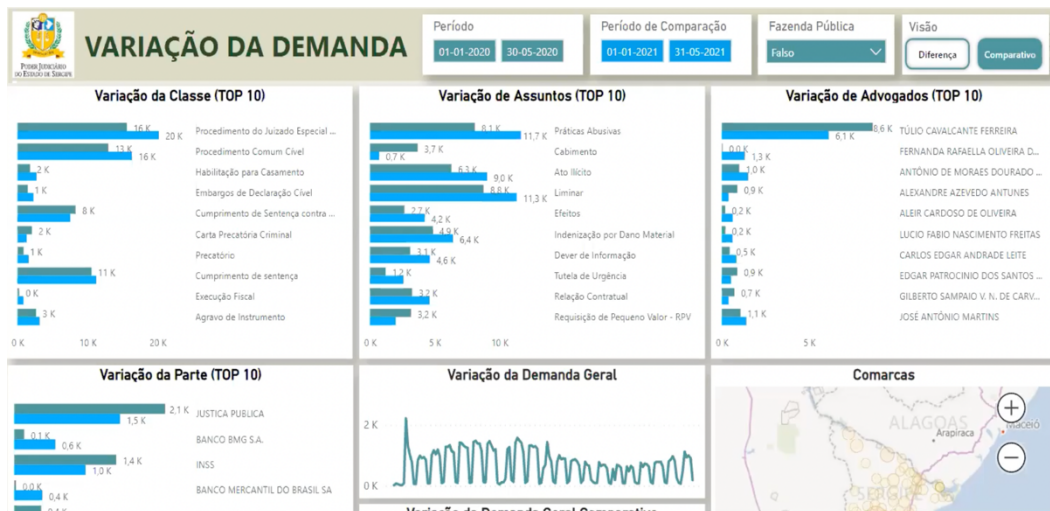

**TRIBUNAL DE JUSTIÇA DO ESTADO DE
SERGIPE**

**CENTRO DE INTELIGÊNCIA DA JUSTIÇA
ESTADUAL DE SERGIPE - CIJESE**

3. CONCLUSÃO

Desta forma, vislumbra-se que a ferramenta irá auxiliar o CIJESE e o Tribunal, nas tomadas de decisões e monitoramento das demandas, sejam elas dos grandes litigantes, das demandas de massa e as demandas agressivas que têm como objetivo a litigância predatória com o uso abusivo do judiciário.