

MANUAL DE REDISTRIBUIÇÃO

Para redistribuir um processo através do sistema SEEU, siga o seguinte passo a passo:

Na mesa do distribuidor, identifique na parte relativa às “Pendências de Distribuição” o subgrupo relacionado à “Aguardando Redistribuição” e clique para ter acesso aos processos que lá se encontram.

Mesa do Distribuidor

Processos

Aguardando Parecer: 0
Aguardando Anotação de Distribuição: 6
Aguardando Cálculo de Custas: 0
Aguardando Baixa: 0
Aguardando Anotações: 2
Aguardando Antecedentes: 0
Aguardando Anotação de Distribuição de Protesto: 0

Pendências de distribuição

Para Distribuição Inicial: 0
Aguardando Redistribuição: 1
Aguardando Cancelamento de Distribuição: 0

Na página relativa aos “Processos Pendentes”, identifique o processo que deseja redistribuir e clique no número correspondente.

Processos Pendentes

Finalidade: Filtrar

1 registro(s) encontrado(s), exibindo de 1 até 1 « 1 »

Seq	Processo [▲]	Classe Processual (Assunto Principal) [▲]	Partes	Vara	Data de Envio [▲]	Data de Recebimento	Dias em Aberto
32	0111729-62.2014.8.13.0338	Execução da Pena (Homicídio Qualificado)	Polo Ativo: <input type="text" value="Estado de Minas Gerais TESTE"/> Polo Passivo: <input type="text" value="JACKSON JUNIO MARTINS DA SILVA"/>	Vara de Execuções Criminais da Comarca de Contagem	27/06/2018 07:46		0

Uma vez acessado o processo, na aba “Pendências”, clicar na opção “Redistribuir Processo”, oportunidade na qual você será redirecionado para a página seguinte, onde o sistema demandará a juntada de um documento que, no caso, será a certidão de que foi realizada a redistribuição.

Clique em adicionar, e abrirá a tela para a inclusão de sua certidão. Você irá selecionar o tipo de arquivo "Anotação" e logo após poderá clicar em "Digitar texto", qual seja a certidão de distribuição.

Finalizada esta tarefa, clique em “Assinar” e assine os documentos por meio do assinador A1. Em seguida clique em concluir, tudo conforme demonstram as telas a seguir:

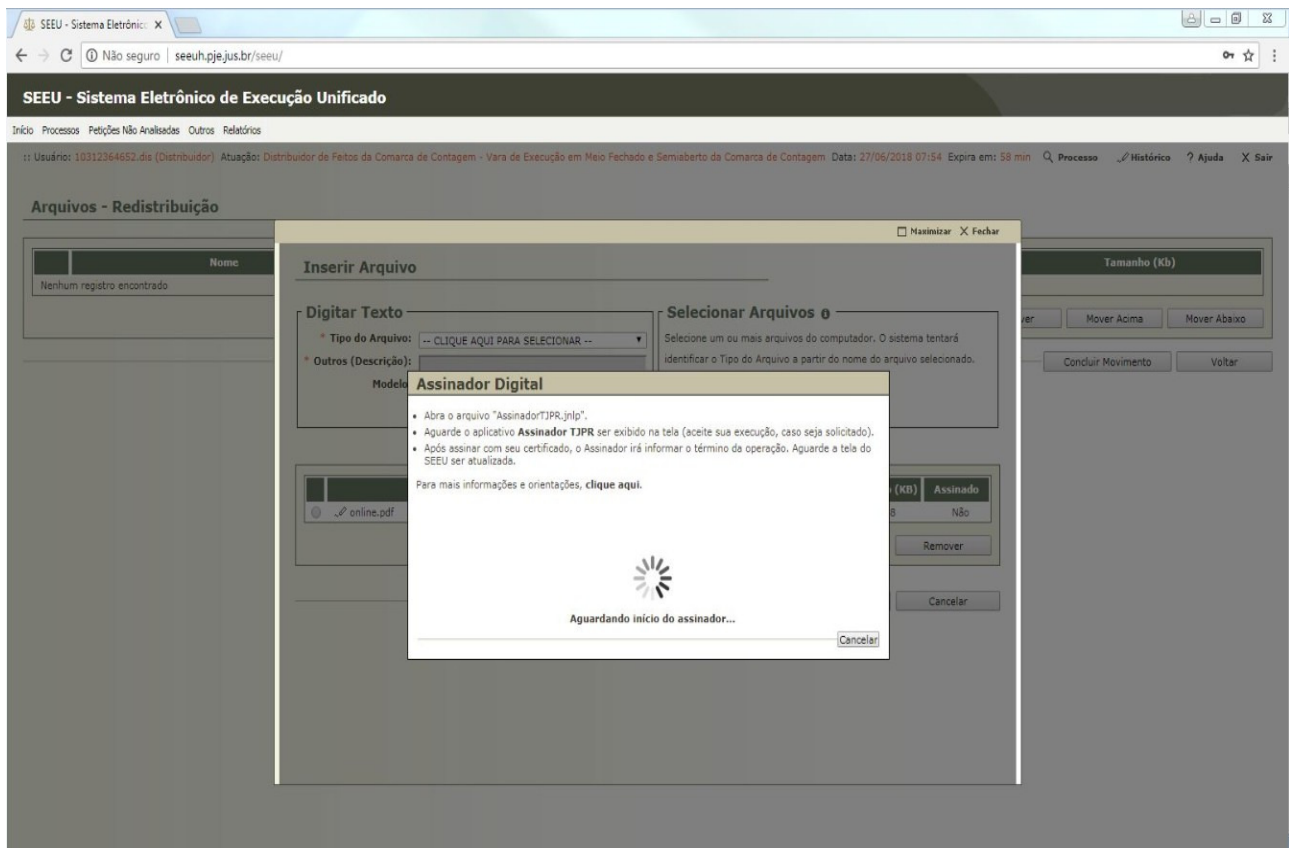
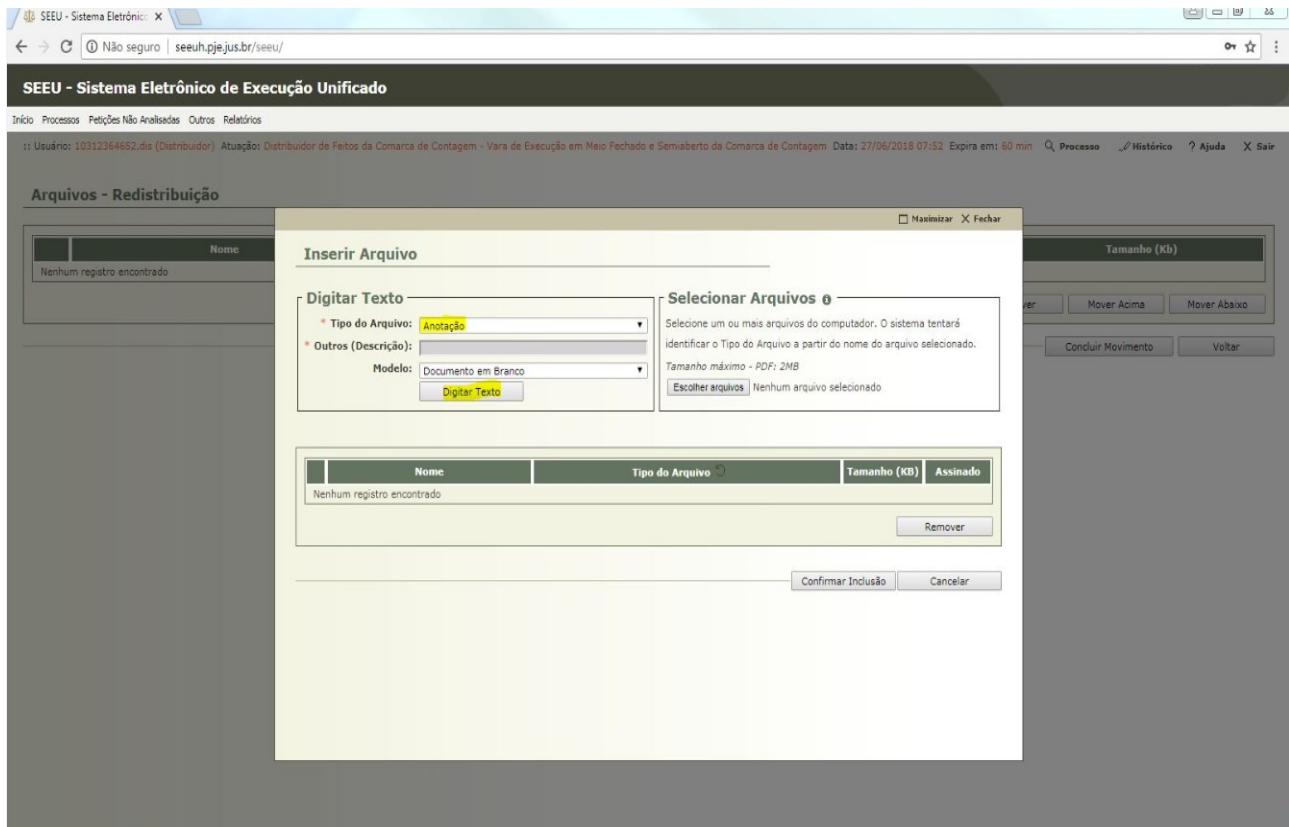

Após assinar e finalizar a juntada da anotação referente à redistribuição, o sistema redirecionará o usuário para a página onde será determinado o destino do processo que será transferido.

Selecione a Comarca e a Competência (meio aberto ou meio fechado).

Selecione o Motivo da Redistribuição: Alteração de Competência do órgão.

Ao final, clique em “Finalizar”.

The screenshot displays the SEEU - Sistema Eletrônico de Execução Unificada interface. At the top, there is a navigation menu with 'Início', 'Processos', 'Petições Não Analisadas', 'Outros', and 'Relatórios'. Below this, the 'Rêu Preso' status is shown as 'Não Sem Prisões/Interrupções cadastradas'. The interface is divided into several sections: 'Está em Medida de Segurança: Não', 'Em Pena Substitutiva: Sim', 'Extinto: Não', 'Está Em Livramento Condicional: Não', 'Foragido: Não', and 'Situação do Sentenciado: Ativo'. A section titled 'Incidentes' includes a link to 'Visualizar/Gerenciar Incidentes'. The main section is 'Cálculo dos Requisitos Temporais', which includes a 'Situação Carcerária' and 'Linha do Tempo' button. Below this is the 'Orientações/Observações' section, followed by the 'Redistribuição' section. The 'Redistribuição' section contains several fields: 'Serventia destino atendida pelo Projudi' (radio buttons for Sim and Não), 'Tribunal' (dropdown menu set to 'Tribunal de Justiça do Estado de Minas Gerais'), 'Comarca' (dropdown menu set to 'Comarca de Contagem'), 'Competência' (dropdown menu set to 'Vara de Execução em Meio Fechado e Semiaberto'), and 'Área de Varas' (dropdown menu set to 'Vara de Execução em Meio Fechado e Semiaberto da Comarca de Contagem (Distribuição pelo Projudi)'). There are also fields for 'Tipo da Redistribuição' (dropdown menu set to 'Redistribuição Automática'), 'Justiça Gratuita' (radio buttons for Sim and Não), and 'Motivo da Redistribuição' (dropdown menu set to 'Alteração de Competência do Órgão'). At the bottom, there are fields for 'Classe Processual' (386 - Execução da Pena), 'Matéria' (Indefinida), 'Vara' (Vara de Execução em Meio Aberto e Medidas Alternativas da Comarca de Contagem), and 'Juiz' (Indefinido). The 'Finalizar' button is highlighted in yellow.

Após finalizado, a Pendência relativa à redistribuição não existirá mais e o processo será encaminhado para a secretaria, sendo que o técnico o encontrará na mesa referente ao meio determinado.

Desta forma você terá realizado a redistribuição do processo para a comarca desejada comarca e a sua respectiva vara de execuções, seja no meio aberto ou fechado.